

# Boletim do Sistema de Alerta Hidrológico da Bacia do rio Doce

Belo Horizonte, 21 de Janeiro de 2016 às 07:00h.

## Boletim Extraordinário

Na tabela abaixo seguem as previsões dos níveis dos rios monitorados pelo Sistema de Alerta Hidrológico da Bacia do rio Doce nas estações pertencentes à Rede Hidrometeorológica Nacional.

Nome da Estação	Curso d'água	Município atendido	Nível (cm) as 06:00h 21/01/2016	Nível (cm) Início da Inundação	Previsão
Ponte Nova	Rio Piranga	Ponte Nova	231	330	Nível com tendência a permacer estável, podendo oscilar em torno da cota 231 cm nas próximas horas.
Nova Era	Rio Piracicaba	Nova Era	355	470	Nível com tendência a cair, podendo oscilar em torno da cota 340 cm nas próximas horas.
Mário de Carvalho	Rio Piracicaba	Coronel Fabriciano	382	520	Nível com tendência a permacer estável, podendo oscilar em torno da cota 380 cm nas próximas horas.
Naque Velho	Rio Santo Antônio	Naque	832	740	Nível com tendência a subir, podendo oscilar em torno da cota 850 cm às 09:00 horas do dia 21/01/2016.
Governador Valadares	Rio Doce	Governador Valadares	433	360	Nível com tendência a subir, podendo oscilar em torno da cota 455 cm às 09:00 horas do dia 21/01/2016.
Tumiritinga	Rio Doce	Tumiritinga	520	550	Nível com tendência a subir, podendo atingir a cota 540 cm nas próximas horas.
Colatina	Rio Doce	Colatina	612	620	Nível com tendência a subir, podendo oscilar em torno da cota 630 cm nas próximas horas.
Linhares	Rio Doce	Linhares	341	345	Nível com tendência a subir, podendo oscilar em torno da cota 380 cm nas próximas horas.

Observação:

- O município de Antonio Dias deve acompanhar a evolução dos níveis na estação de Nova Era.
- Os municípios de Timóteo e Ipatinga devem acompanhar a evolução dos níveis na estação Mário de Carvalho.
- Os municípios de Galiléia, Resplendor, Conselheiro Pena, Aimorés e Baixo Guandu - devem acompanhar a evolução dos níveis na estação Tumiritinga.

## Gráficos das estações de monitoramento

Link do Sistema de Alerta Hidrológico da Bacia do rio Doce: <http://www.cprm.gov.br/sace/doce> (clique na estação de monitoramento para visualizar o gráfico)

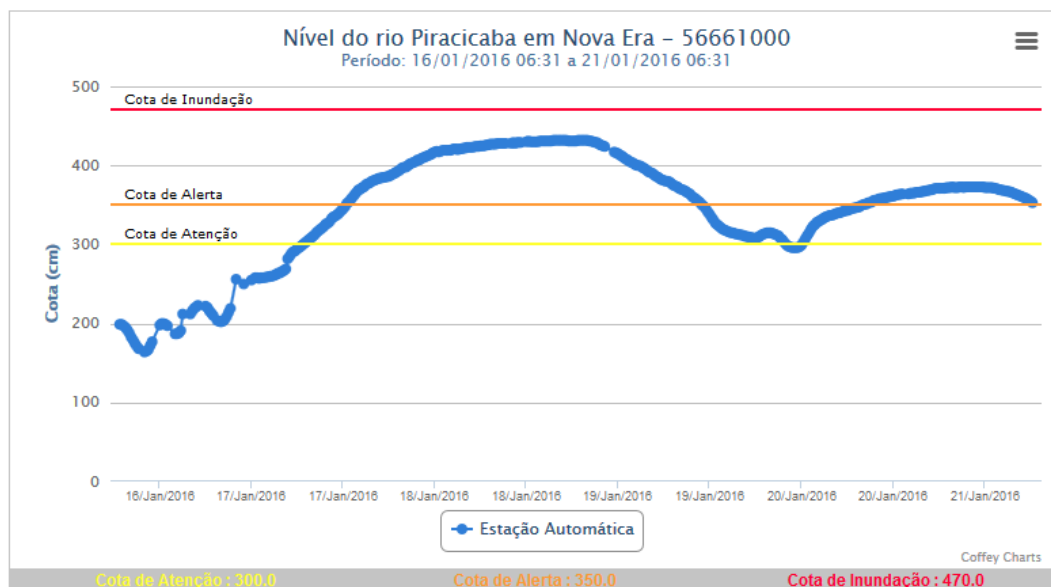
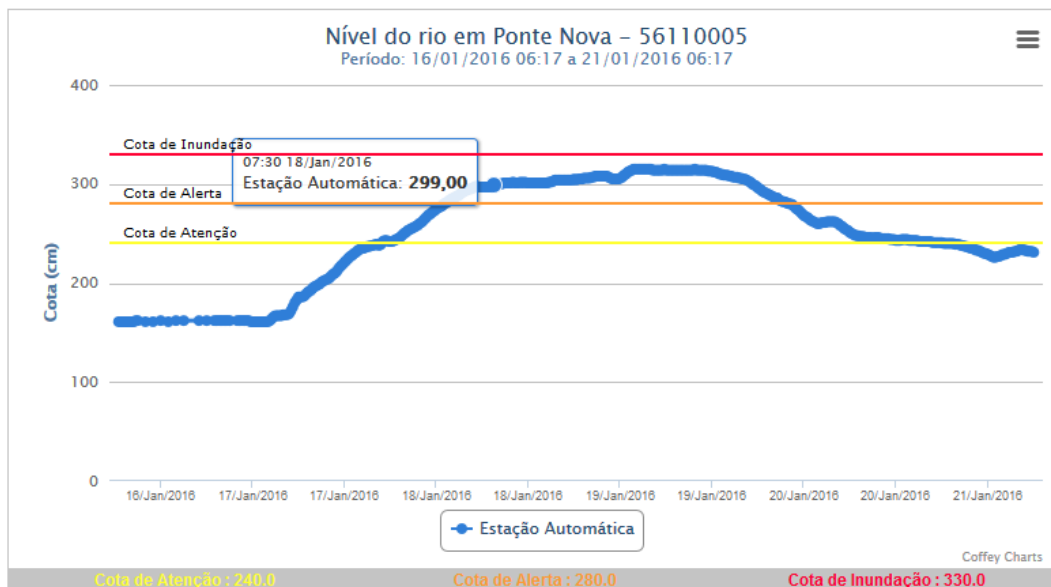

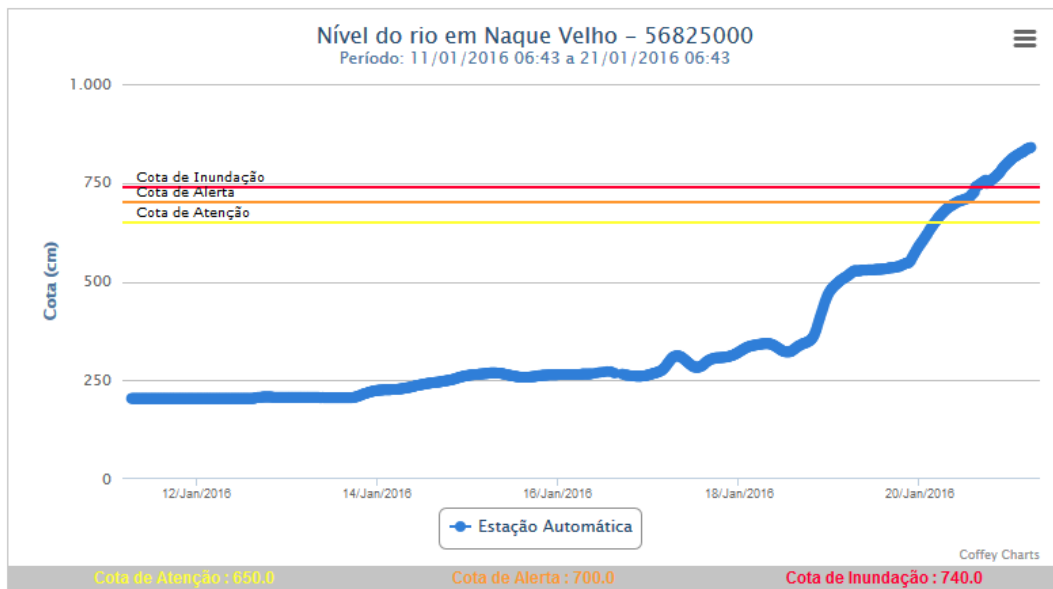
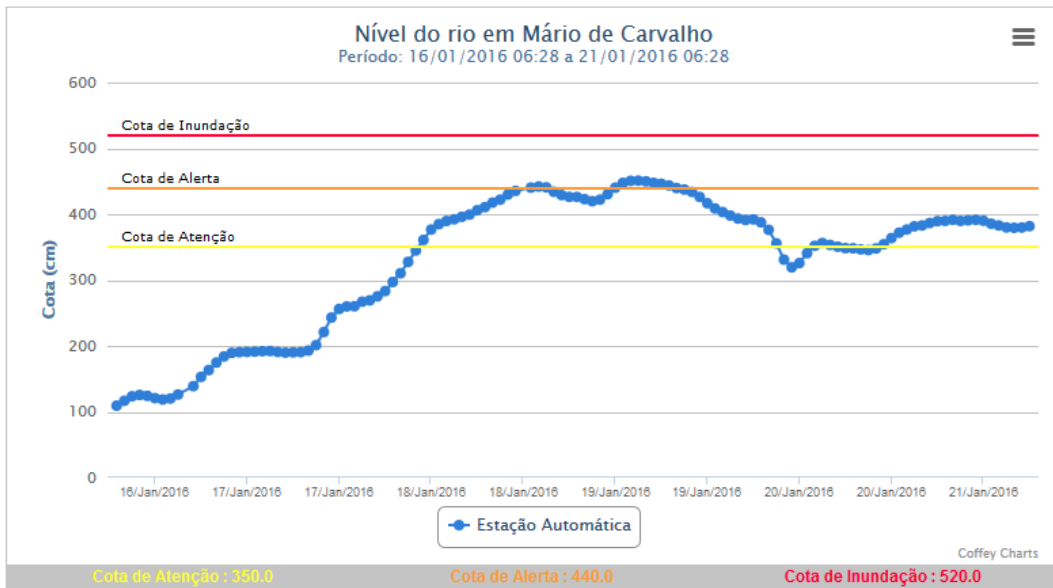

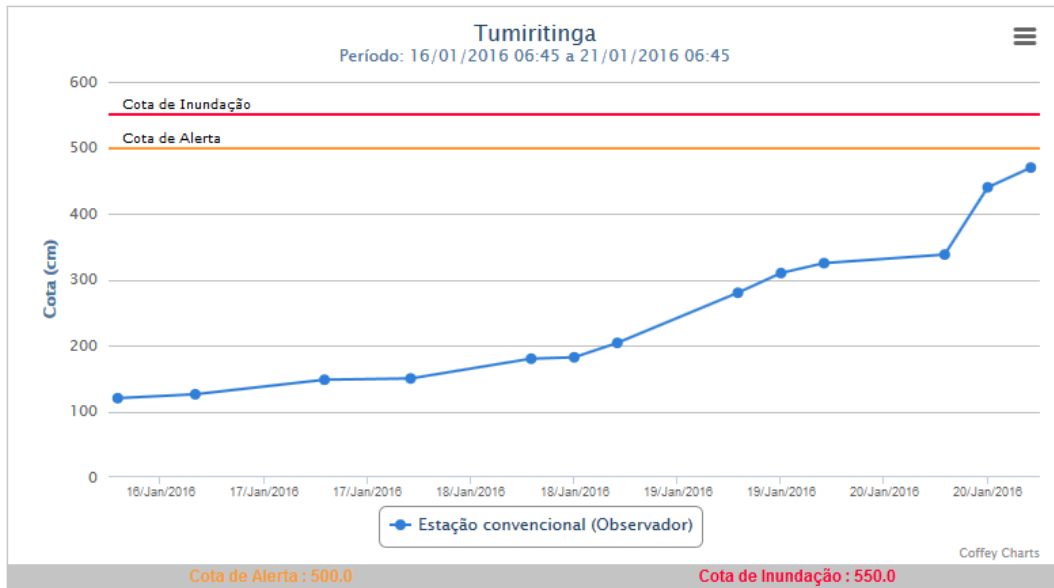

## Acompanhamento Hidrológico

Foram registradas fortes chuvas na bacia do rio Doce entre os dias 15 e 20/01/2016. Com isto, é esperado a elevação do nível dos rios Piranga, Piracicaba, Santo Antônio e Doce nas próximas horas.

Níveis das estações Fluviométricas da RHN - Rede Hidrometeorológica Nacional - Parceria ANA/CPRM

Data	Hora	PN	FP	AC	FO	CD	CO	NE	MC	BO	NV	GV	VM	TU	SS	CL	LI
20/01/2016	06:00	251					493	343	349	468	674	388	112			406	188
20/01/2016	07:00	248	165	262		416	495	346	348	467	683	394	116	338		415	195
20/01/2016	08:00	246					496	350	347	467	690	398	119			425	199
20/01/2016	09:00	245					498	353	346	468	696	401	121			433	208
20/01/2016	10:00	245					499	357	348	469	702	402	124			440	216
20/01/2016	11:00	245					499	359	354	470	705	403	127			446	223
20/01/2016	12:00	243					500	361	364	470	709	403	130	440		451	231
20/01/2016	13:00	244					501	364	372	471	712	403	134			457	237
20/01/2016	14:00	243					501		377	471	716					464	244
20/01/2016	15:00	242					502	366	382		721	405	145			472	251
20/01/2016	16:00	242					501	367	383	469	727	408	151			483	256
20/01/2016	17:00	241	144			402		369	387	469	755	411	156	470		493	
20/01/2016	18:00	241					500	371	389	469	740	414	161			503	269
20/01/2016	19:00	240					500	372	390	469	747	417	166			514	275
20/01/2016	20:00	239					499	372	392	470	755	419	172			524	281
20/01/2016	21:00	237					498	373	390	471	764	420	179			535	286
20/01/2016	22:00	235					496	373	391	473	778	420	186			547	292
20/01/2016	23:00	232					495	373	392	474	788	421	195			560	298
21/01/2016	00:00	229					492	372	390	476	797	422	207			569	304
21/01/2016	01:00	226					490	372	386	478	805	424	221			576	310
21/01/2016	02:00	229					488	369	383	479	811	426	235			585	316
21/01/2016	03:00	231					486	367	380	479	817	426	246			593	322
21/01/2016	04:00	233					483	364	379	480	823	430	254			601	329
21/01/2016	05:00	233					480	360	380	480	828	430	260			607	336
21/01/2016	06:00	231					477	355	382	480	832	433	266			612	341

**Observação:** Cotas em centímetros

**Cotas de Alerta:** PN = 280; NE = 350; MC = 440; GV = 320; TU = 500; CL = 570; LI = 350

**Cotas de inundação:** PN = 330; NE = 470; MC = 520; GV = 360; TU = 550; CL = 620; LI = 380

\*: Cota abaixo do zero da régua

**Legenda:**

PN: Ponte Nova	CD: Fazenda Cachoeira D'antas	BO: Belo Oriente	TU: Tumiritinga
FP: Fazenda Paraíso	CO: Cachoeira dos Óculos	NV: Naque Velho	SS: São Sebastião da Encruzilhada
AC: Acaiaca	NE: Nova Era	GV: Governador Valadares	CL: Colatina
FO: Fazenda Ocidente	MC: Mário de Carvalho	VM: Vila Matias	LI: Linhares - Cais do Porto



## Previsão de turbidez

### **Dados já divulgados no Boletim do dia 20/01/2016 às 22:00h.**

Foram registradas fortes chuvas na bacia do Rio Doce entre os dias 15 e 20/01/2016. Com isto, é esperado uma elevação da turbidez ao longo do rio Doce até a foz nos próximos dias.

Com os dados obtidos até o momento a previsão da turbidez é a seguinte:

- Belo Oriente – Entre 2500 e 10000 NTU no dia 21/01/16.
- Governador Valadares – Entre 2500 e 10000 NTU no dia 21/01/16.
- Tumiritinga - Entre 2500 e 10000 NTU no dia 21/01/16.
- Galiléia e Conselheiro Pena – Entre 2500 e 10000 NTU no dia 21/01/16.
- Resplendor - Entre 2500 e 10000 NTU no dia 21/01/16.
- Aimorés - Entre 2500 e 10000 NTU no dia 21/01/16.
- Baixo Guandu – Entre 2500 e 10000 NTU no dia 21/01/16.
- Colatina - Entre 2500 e 10000 NTU no dia 21/01/16.
- Linhares - Entre 2500 e 10000 NTU no dia 21/01/16.

Chuvas fortes localizadas podem causar aumento temporário de turbidez nos municípios afetados.

A CPRM está utilizando um modelo simplificado para a previsão de Turbidez na calha do rio Doce baseado na diluição e eficiência de retenção de sedimentos em reservatórios.

Este modelo está sendo calibrado com dados de Turbidez cedidos por:

- CENIBRA – nos pontos de monitoramento no rio Doce entre ponte BR-120 e Belo Oriente.
- COPASA - nos pontos de monitoramento do rio Doce entre Ipatinga e Itueta.
- Várias instituições - nos pontos de monitoramento do rio Doce a jusante das usina de Aimorés.

A previsão está sendo validada com os dados cedidos pelo IGAM nos pontos de monitoramento localizados entre os municípios de Rio Doce e Aimorés.

Para darmos continuidade a modelagem de Turbidez para o trecho do rio Doce no estado do Espírito Santo é necessário que as instituições que estão fazendo o monitoramento de turbidez enviem os dados (laudos identificados e assinados) para o email: [alerta.doce@cprm.gov.br](mailto:alerta.doce@cprm.gov.br).



Figura 1 – Trecho afetado na bacia do rio Doce devido ao rompimento da barragem em Mariana-MG (Fonte: Google Maps)

Atenciosamente,

**Luana Martins**

Engenheira Hidróloga  
Pesquisador em Geociências  
Superintendência de Belo Horizonte  
Serviço Geológico do Brasil – SGB/CPRM  
[www.cprm.gov.br](http://www.cprm.gov.br)

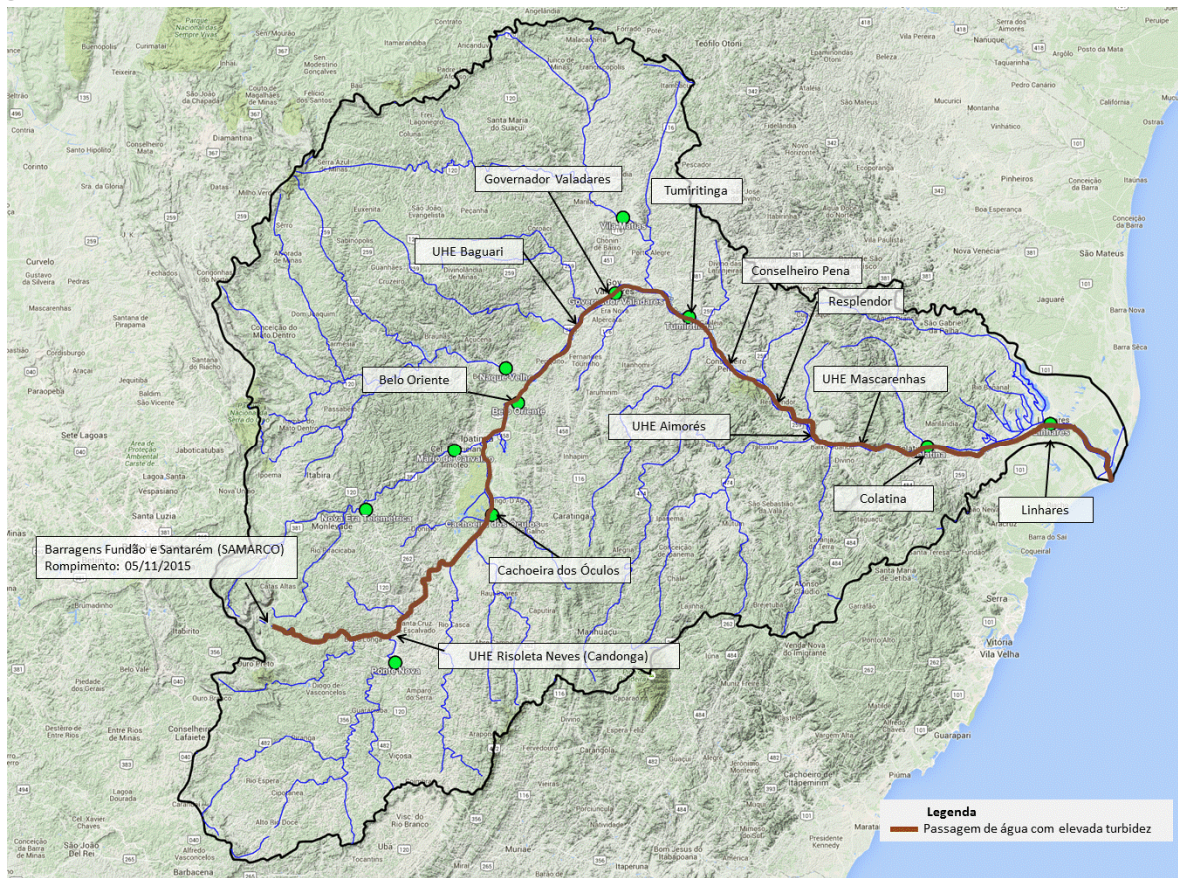
Parceria:

